

土地改良区だより

〈 第 23 号 〉



発行者
柏崎土地改良区
(水土里ネット柏崎)

柏崎市三和町8番19号
TEL代表 (0257) 22-3855
FAX (0257) 22-2613

令和2年 5月20日 発行

[写真: 刈羽 正明寺]

令和2年度予算概要

一般会計

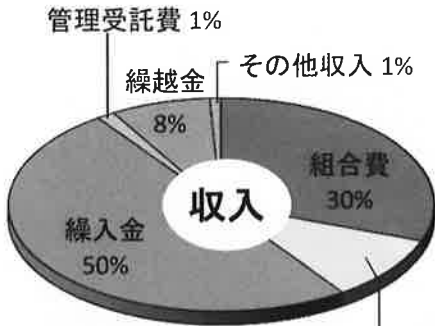

補助金及び交付金	10%
組合費	180,950 (30%)
補助金及び交付金	58,060 (10%)
繰入金	294,450 (50%)
管理受託費	8,060 (1%)
繰越金	44,960 (8%)
その他収入	4,850 (1%)

収入総額 591,330

単位:千円

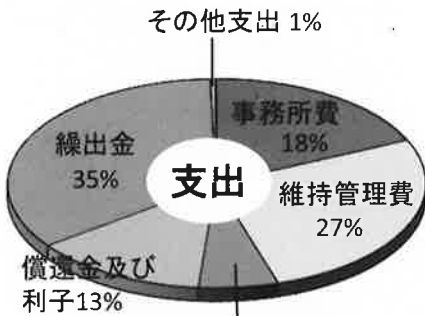

事務所費	108,000 (18%)
維持管理費	159,450 (27%)
適正化事業費	36,460 (6%)
償還金及び利子	80,070 (13%)
繰出金	204,720 (35%)
その他支出	2,630 (1%)

支出総額 591,330

単位:千円

事業会計

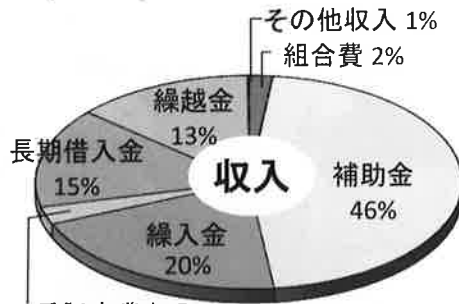

受託事業収入	3%
組合費	10,723 (2%)
補助金	276,910 (46%)
繰入金	122,381 (20%)
受託事業収入	16,000 (3%)
長期借入金	90,350 (15%)
繰越金	80,660 (13%)
その他収入	476 (1%)

収入総額 597,500

単位:千円

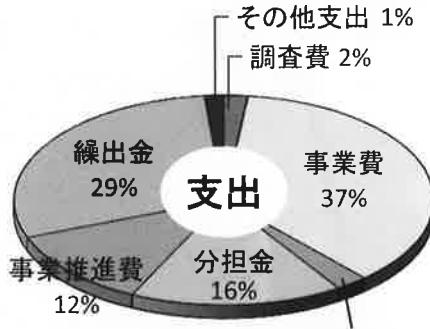

調査費	11,000 (2%)
事業費	218,207 (37%)
受託事業費	15,000 (3%)
分担金	97,503 (16%)
事業推進費	72,001 (12%)
繰出金	175,110 (29%)
その他支出	8,679 (1%)

支出総額 597,500

単位:千円

積立金会計

農地転用決済積立金
役員退任報償積立金
職員退職給与積立金
維持管理費積立金
財政調整基金積立金

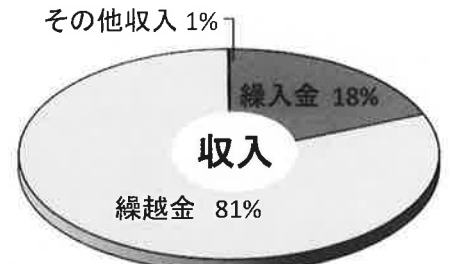

繰入金	119,530 (18%)
繰越金	512,083 (81%)
その他収入	808 (1%)

収入総額 632,421

単位:千円

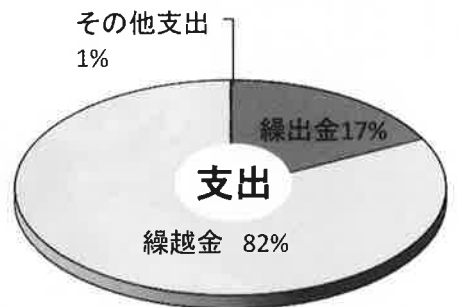

繰出金	111,250 (17%)
繰越金	521,001 (82%)
その他支出	170 (1%)

支出総額 632,421

単位:千円

ホームページも、よかったら覗いてみて下さい。

<http://www.kashiwazaki-dokai.jp/>



～土地改良区事務所 案内図～
〒945-0034 柏崎市三和町8番19号
TEL(0257)22-3855 FAX(0257)22-2613

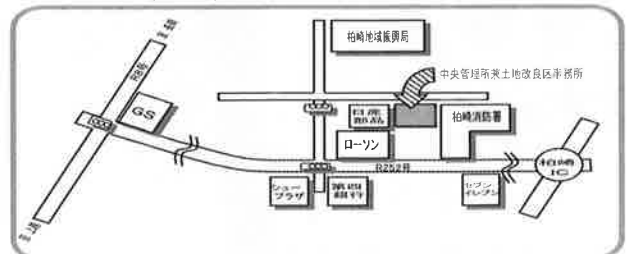

第 11 回 通常総代会開催

3月11日、柏崎土地改良区会議室において第11回通常総代会が開催されました。

新型コロナウイルス感染症に対する国の対策を踏まえ、臨時的な措置として書面議決により行いました。

令和元年度補正予算、令和2年度予算、定款変更、管理規程の制定、新規土地改良事業計画等34議案が全て可決されました。

(予算概要は2頁)

議長：石田俊郎氏（第3選挙区柏崎市宮之窪）

総代定数：80名（現在数79名）

出席者：74名 出席率：93.6%

国営事業完了!!本年度から栃ヶ原・後谷・市野新田ダムの用水供給が可能に!!



◎土地改良区の概要

(令和2年4月1日現在)

地区面積	3,521ヘクタール		
組合員数	4,589名	総代	79名
理事	16名	監事	3名
職員	10名		



新潟県財政状況に伴う令和2年度以降の県営事業予算について

新潟県は、平成28年(2016年)から歳入が歳出を下回り、現在は県の貯金に当たる基金残高を取り崩すなど、非常に厳しい財政状況になっています。そのため全事業について、白紙の状態から見直しを行っています。

その影響を受け、令和2年度以降の新潟県農地部が管轄する土地改良事業予算も厳しい状況です。柏崎地区の令和2年度県営事業予算全体として対前年比82%程となり、2割程度の落ち込みとなる予定です。

またほ場整備事業についても、昨年12月の新潟県の説明で、今後取り組む地区の条件として以下の項目があげられています。

- ① 実施地区となる前段階の調査地区について、令和3年度は新規採択をしない。
- ② 令和4年度の採択は考えているが、要望地区が多いため絞り込みを行う。
- ③ 概ね40ha以上の地区は分割採択とする。
- ④ 令和2年度以降の新規調査採択地区から促進費県補助率を補助残の1/2とする。(地元負担増)
- ⑤ 促進費の要求交付期間を8年間で調整する。

本年度以降、土地改良事業全般に厳しい状況となりますが、組合員の皆様のご理解、ご協力をお願いいたします。

国営ダム貯水状況

栃ケ原ダム（有効貯水量：2,300千m³）



堤体の調査のため令和元年12月より貯水を開始し、令和2年3月8日に満水になりました。

後谷ダム（有効貯水量：1,100千m³）

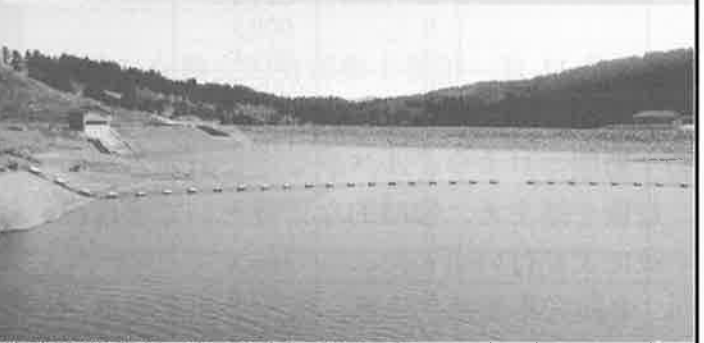

放流設備改良工事の関係で1月下旬から貯水を開始しました。4月13日現在の貯水率は51.0%です。梅雨明けまでに満水を見込んでいます。

市野新田ダム（有効貯水量：1,600千m³）

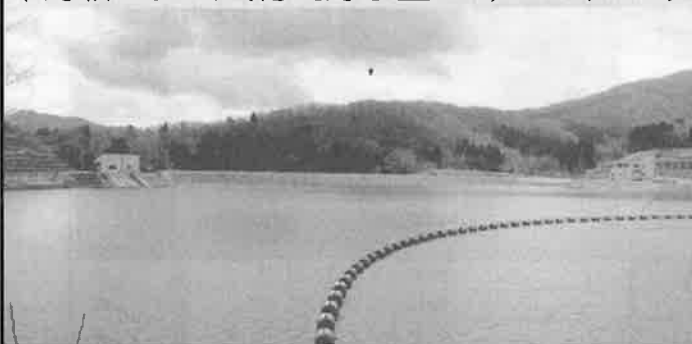

令和元年11月1日に貯水を開始し、12月28日に満水になりました。

国営ダムの受益地で渇水が生じそうな場合は、堰組合や維持管理組合等を通じて土地改良区へ連絡をお願いします。また、中央管理所では鱒石川・別山川及び鶴川水系の古町頭首工の水位を確認できますが、ため池掛かりや溪流掛かりの地域（新規受益地）の水利状況を確認することができないため、ダム用水の必要な場合は、早めに連絡をお願いいたします。

国営柏崎周辺農業水利事業所 閉所式

令和2年3月3日に国営柏崎周辺農業水利事業所の閉所式がとり行われました。

平成9年7月に柏崎周辺地区国営ダム事業の着手とともに開設され、23年の長きに渡り栃ケ原、後谷、市野新田の3ダムの建設にご尽力いただきましたが、事業の完了に伴い閉所されました。



国営柏崎周辺農業水利事業所 泉本所長挨拶

閉所式終了後
 北陸農政局農村振興部 葭井部長
 国営柏崎周辺農業水利事業所 泉本所長
 柏崎市 櫻井市長
 刈羽村 品田村長
 柏崎土地改良区 三富理事長
 柏崎地域振興局農業振興部 土田部長
 により事業所の銘板が取り外されました。

土地改良区 しりーず

どんな事業に
取り組んでいるの？



柏崎土地改良区が関係者の要望や実施の必要性から、令和2年度に取り
組む事業は、6～7頁に記載のある事業・地区です。

今回は先月号でお話した「国営ダム用水関連事業」のうち平成18年
度から「県営事業」により順次工事を進めている主な内容をご紹介します。

【鯖石川水系】

- ◆善根堰西江の分水工23箇所の改修
- ◆善根堰東江の水路全面改修及び南条から東条・家近・小島・山潤
への送水ポンプ、パイプラインの新設
- ◇藤井堰西江の分水工4箇所の改修
- ◇藤井堰東江1号支線改修及び与三集落から矢田・吉井・菅地への
送水ポンプ、パイプラインの新設

【鶴川水系】

- ◇山口用水路全線改修及び宮川江・黒滝・新道の揚水ポンプの新設
- ◇古町用水路上流部（古町から南下）の改修

【別山川水系】

- ◆灰爪用水路（灰爪堰から伊毛）までの水路改修及び田沢・藤掛・
池浦・礼拝への送水ポンプ、パイプラインの新設
- ◇滝谷用水路から長嶺への分水口新設
- ◆大塚堰から左右岸新規受益地への送水ポンプ、パイプラインの新設
- ◇新田堰から花田・飯塚への送水ポンプ、パイプラインの新設 及び
菅地新田ポンプの改修

（◆は完了、◇は工事中または今後工事実施）

次号につづく

令和2年度事業の取り組み

◆国営土地改良事業【昨年度で事業完了!】

昨年度に国営事業が完了となり、本年度からは既に供用を開始している栃ヶ原ダム、後谷ダムと併せて、新たに市野新田ダムを加えた国営3ダムの用水供給が可能となりました。

◆かんがい排水事業（国営関連事業関係）

単位：千円

地区名	事業名	予算額	工期	実施内容とその説明
柏崎1期	かんがい排水事業 (新農業水利システム)	170,000	H18～R4	【山口堰】用水路工、宮川江揚水機場工、河川協議 1.0式 【新田堰】用水路工、揚水機場工、河川協議 1.0式 【西山右岸(長嶺)】分土工 1.0式
1地区	計	170,000		

◆大区画ほ場整備事業

本年度から新たに『安田地区』及び『矢田地区』が、県営調査事業に着手します。また、『黒滝地区』及び『和田地区』が、令和2年度新規地区として事業に着手します。

なお、平成26年度から事業着手していた『山室地区』が本年度で事業完了となる見込みです。 単位：千円

地区名	事業名	予算額	工期	実施内容とその説明
山室	経営体育成基盤整備事業	51,000	H26～R2	取水ポンプ更新、完了整備 1.0式、換地費 1.0式
	土地利用調整事業	1,060	H26～R2	土地利用調整及び推進活動
高田中部 (藤橋・堀・新道)	経営体育成基盤整備事業	83,000	H26～R3	確定測量・完了整備 1.0式、換地費 1.0式
	土地利用調整事業	1,020	H26～R3	土地利用調整及び推進活動
高田南部 (新道・堀・南下)	経営体育成基盤整備事業	120,000	H27～R3	暗渠排水 18ha、確定測量 1.0式、換地費 1.0式
	土地利用調整事業	1,300	H27～R3	土地利用調整及び推進活動
五日市・内方	経営体育成基盤整備事業	126,000	H28～R3	区画整理 1.8ha、暗渠排水 1.0式、換地費 1.0式
	土地利用調整事業	940	H28～R3	土地利用調整及び推進活動
長嶺	経営体育成基盤整備事業	90,000	H28～R3	暗渠排水 1.0式、換地費 1.0式
	土地利用調整事業	920	H28～R3	土地利用調整及び推進活動
畔屋	経営体育成基盤整備事業	250,000	H30～R5	区画整理 10ha、換地費 1.0式
	土地利用調整事業	960	H30～R5	土地利用調整及び推進活動
本条	経営体育成基盤整備事業	268,000	H30～R5	区画整理 17ha、換地費 1.0式
	土地利用調整事業	1,160	H30～R5	土地利用調整及び推進活動
黒滝 【新規】	農業農村整備事業調査計画	80,000	R2～R7	実施設計 1.0式
	経営体育成換地等調整事業	880	R2～R7	土地利用調整及び推進活動
和田 【新規】	農業農村整備事業調査計画	50,000	R2～R7	実施設計 1.0式
	経営体育成換地等調整事業	760	R2～R7	土地利用調整及び推進活動
山口	農業農村整備事業調査計画	600	H31～R2	事業計画概要書作成 1.0式
	経営体育成換地等調整事業	1,435	H31～R2	換地等事前調査 1.0式
中鯖石南部	農業農村整備事業調査計画	6,900	H31～R2	事業計画概要書作成 1.0式
	経営体育成換地等調整事業	542	H31～R2	換地等事前調査 1.0式
安田 【新規】	農業農村整備事業調査計画	1,200	R2～R4	事業計画概要書作成 1.0式
	経営体育成換地等調整事業	2,382	R2～R4	換地等事前調査 1.0式
矢田 【新規】	農業農村整備事業調査計画	6,160	R2～R3	事業計画概要書作成 1.0式
	経営体育成換地等調整事業	1,328	R2～R3	換地等事前調査 1.0式
13地区	計	1,147,547		



令和元年度に面工事を実施した「高田中部地区」のほ場風景（柏崎市立南中学校脇）

◆中山間事業

単位:千円

地区名	事業名	予算額	工期	実施内容とその説明
西山内郷	中山間地域総合整備事業	12,000	H22~R3	【上山田】完了整備 1.0式 【田沢】頭首工ゲート改修 1.0式 【藤掛】排水路工 1.0式
1地区	計	12,000		

◆ため池等整備事業

ため池の耐震性を向上させるため、本年度から『小田ノ入池地区』が新たに事業に取り組みます。

なお、現在の耐震基準に見合った安全性を確保するため、管内で基準を満たしていない他のため池も次年度以降に順次、本事業による補強工事を実施していく予定です。

単位:千円

地区名	事業名	予算額	工期	実施内容とその説明
矢田	ため池等整備事業 (用排水施設《隧道》)	80,000	H30~R3	取付用水路工 L=20m、仮設撤去工 1.0式
五日市大池	ため池等整備事業 (ため池整備)	150,000	H29~R3	堤体工 1.0式、洪水吐工 1.0式
本村大池		80,000	H30~R3	ため池堤体工 1.0式
刈羽長池		100,000	H30~R2	ため池堤体工 1.0式
日ノ入池		10,000	H31~R3	ため池堤体工 1.0式
小田ノ入池【新規】		15,000	R2~R4	実施設計 1.0式
立合堰【新規】	農業水利施設保全 合理化事業(調査設計)	8,000	R2	施設改修計画策定 1.0式
坂田新池【新規】		15,000	R1~R2	施設改修計画策定 1.0式【R元年より繰越】
8地区	計	458,000		

◆その他事業

単位:千円

地区名	事業名	予算額	工期	実施内容とその説明
下藤井	地域ストックマネジメント事業	18,600	H30~R2	用水路工 L=650m
別俣・野田	農地耕作条件改善事業	10,500	R2~R3	区画拡大 A=10ha
刈羽	村単事業	125,000	R2	南部第1、大沼、細美揚水機 ポンプ・電気設備整備 1.0式
浜忠	県単事業(農道整備)	8,000	R2	農道整備 1.0式
大川堰	県単事業(かんがい排水)	2,420	R2	電動機更新 1.0式【R元年より繰越】
善根堰	維持管理適正化事業	10,000	R2	管理橋・防護柵・付帯設備塗装、開閉装置整備 1.0式
大川堰		10,000	R2	主ゲート・付帯鋼構造物塗装、開閉装置整備 1.0式
十日市頭首工		10,000	R2	主ゲート・付帯鋼構造物塗装、開閉装置整備 他 1.0式
8地区	計	194,520		

☆☆☆☆☆☆☆☆☆☆☆☆☆☆☆☆☆☆ 土地改良区の賦課金について ☆☆☆☆☆☆☆☆☆☆☆☆☆☆☆☆☆

土地改良区が皆様へ負担をお願いしている経費は下記のとおりです。
(単価は令和2年度です。)

事業を実施している地区においては、毎年の事業費に対して農家負担が発生します。(農家負担は各事業の行政からの補助率により異なります。)
ご理解とご協力をお願いいたします。



賦課基準				期別納付率(※)		
賦課金種別	対象地	地目	10a当たり賦課額	1期	2期	3期
①運営事務費	改良区内の土地の内、一般区	田	2,600 円	50%	50%	
		畑・雑	1,300 円	50%	50%	
	" 特別区	田	1,800 円	50%	50%	
		畑・雑	900 円	50%	50%	
②維持管理費	維持管理事業実施地区	田	地区別に設定	100%		
※ 刈羽地区維持管理費	維持管理事業実施地区	田	3,800 円	50%	50%	
③ダム管理費	ダム用水供給受益地	田	1,300 円	50%	50%	
④-1 事業費償還金	事業実施地区の内、借入に伴う償還金のある土地	田 (地区によ ては畑・雑)	借入額・償還年数により 地区毎に異なる		100%	
④-2 事業費賦課金	事業実施地区において、各年度毎の事業費負担金がある土地	田 (地区によ ては畑・雑)	毎年の予算状況・借入残額により地区毎に異なる			100%

※1期=R2.5.25 2期=R2.10.15 3期=R3.3.29 (金融機関が休業日の場合は翌営業日)

賦課金通知書、
組合員別の土地原簿の様式が変わります

令和2年度より賦課金通知書、領収書、組合員別の土地原簿の様式が変更になります。内容についてご不明な点がありましたら柏崎土地改良区までお問い合わせください。

西山町浜忠・鎌田・北野地区の組合員様へ

～維持管理費の納入について～

例年同様、第1期に所有者の方から維持管理費を全額納めていただき、秋頃に耕作者の方から返金される予定です。なお、明細は所有者の方、耕作者の方それぞれに通知いたします。ご理解、ご協力をお願いします。



組合員名簿兼土地原簿で土地台帳のご確認を!!

賦課金通知書に組合員名簿兼土地原簿(賦課の対象となる土地を記載したもの)を同封しています。変更や訂正があれば届出をお願いします。

組合員資格等に変更のあった時

- ・農地の移動(売買、交換、農業委員会等での貸借契約及びその解除)
- ・組合員の名義変更(贈与、農業者年金受給、老齢等での経営移譲、死亡による相続等)
- ・組合員の住所や電話番号の変更
- ・賦課金の口座振替及び指定口座番号の変更

農地を転用する時等

- ・農地を農地以外(宅地、森林等)に転用する時
- ・使用目的を変更するとき(田から畑へ)
- ・公共事業で用地買収された時(道路、河川等)
- ・農業委員会より非農地の判断が下った時



お問い合わせは 柏崎土地改良区 総務課まで TEL 0257-22-3855
届け出用紙は、当改良区ホームページからダウンロードできます。 (<http://www.kashiwazaki-dokai.jp/>)

組合員のみなさまへ

令和元年度賦課金未納状況

期別	旧町村名	未納者人数	金額(円)
1期	中 鯖 石	4	20,585
	北 条	7	106,290
	田 尻	2	36,888
	北 鯖 石	2	284,802
	中 通	2	17,713
	高 田	1	2,514
	上 条	4	14,845
	別 俣	1	17,932
	野 田	1	847
	西 山 町	5	26,050
	刈 羽 村	1	3,885
1期 計		30	532,351
2期	中 鯖 石	5	21,448
	北 条	8	50,323
	田 尻	2	18,961
	北 鯖 石	5	182,352
	中 通	3	22,236
	高 田	2	4,207
	上 条	4	14,488
	別 俣	1	847
	野 田	1	7,064
	西 山 町	6	73,038
	刈 羽 村	4	262,079
2期 計		41	657,043
3期	北 条	11	31,507
	北 鯖 石	1	44,627
	中 通	16	30,675
	高 田	12	221,991
	上 条	7	280,488
西 山 町	5	40,359	
3期 計		52	649,647
合計		123	1,839,041

(R2.4.13現在)

農地を売買する場合 滞納賦課金は、新資格者が負担

滞納賦課金のある土地の権利を取得する場合は、土地改良法により、新資格者にその納入義務が生じます。競売の場合も同様です。トラブルを避けるためにも、資格取得の際は、必ず土地改良区に確認をお願いします。

★平成30年度の未納賦課金について

昨年5月のたよりでお知らせした未納額(人数)

2,220,528円(104人)

R2.4.13現在の未納額(人数)

448,914円(22人)

賦課金の納入には、ほとんどの組合員の方からご理解をいただき、納期限内に納入して頂いております。納入が滞っておられる方は、滞納処分(差押)の対象となりますので、速やかに納入されますようお願いいたします。

【差押の対象となるもの】

預貯金・給与・賞与・年金・生命保険・土地・建物
自動車・その他動産など

★分納など、納入のご相談は

総務課 TEL0257-22-3855 までご連絡下さい。

賦課金の納入は、口座振替が便利です

取扱い金融機関

下記の金融機関から口座振替ができます。

- 農業協同組合…JAバンク新潟
- 銀行…第四銀行、北越銀行、大光銀行
- 信用金庫…柏崎信用金庫
- 信用組合…新潟縣信用組合、新潟大栄信用組合
- 労働金庫…新潟県労働金庫
- 郵便局…全国のゆうちょ銀行



(問い合わせ先) 柏崎土地改良区総務課 TEL0257-22-3855

令和2年度 地区別土地改良区費一覧表

土地改良区費は原則として事業費は所有者、維持管理費等の経常費は耕作者負担となりますので、
賃借料を決める時の参考にして下さい。(10a当り単価)

地区	関係集落	経常費(※1)	事業費(※2)	備考
南 鯖 石	笹崎・森近・田島・山室・行兼(ダム水利内)	3,900 ^円	0 ^円	
南 鯖 石	笹崎・森近・田島・山室・行兼(ダム水利外)	2,600	0	
宮 之 下 (ほ場)	宮之下	4,100	0	
善 根 堰	上加納・中加納・下加納・久ノ木・飛岡・佐之久・石川・久木太	4,700	0	
善 根 (ほ場)	飛岡・上加納	7,000	1,420	
安 田	鳥越・安田町・中道・三ツ家・城之組・明神・上田尻	5,600	0	
与 板	宮平・与板	4,700	0	
与 板 (上段)	与板	4,200	0	
善 根 堰 水 利 外	宮平・下加納・久ノ木・飛岡・佐之久	1,800	0	
小 坂 堰	平井・今熊・十日市・中道・畔屋	5,900	0	
南 条 ①	南条(善根堰掛り)	7,200	0	
南 条 ②	南条(上段)	7,000	0	
北 条 ①	東条・深沢・四日町・荒町・家近・山潤・小島・大広田	6,500	0	
北 条 ②	山潤・小島	4,600	0	
北 条 (その他)	山本・引地・中村・大広田・旧広田・赤尾	1,800	0	
愛 宕 沖	鹿島・赤尾・四日町・十日市	4,600	0	
藤 井 堰 (西江)	上藤井・下藤井・桜木町・春日・橋場・下原・上原・比角・長浜 半田岩上・新田畑・田塚・茨目・上田尻・下田尻・両田尻	5,100	0	
上 田 尻	上田尻	5,900	0	暗渠排水地区
下 田 尻 (ほ場)	下田尻	5,100	5,000	
豊 田	橋場・上原・下原・春日	5,300	0	
藤 井 堰 (東江)	中田・畔屋・与三・剣・下大新田・土合新田	5,300	0	
北 鯖 石 東 部	与三・畔屋	7,000	0	
畔 屋 (ほ場)	畔屋	2,600	0	
大 川 堰	長崎新田	4,800	0	
中 通 ①	矢田(ダム水利内)	5,920	0	
中 通 ②	吉井(ダム水利内)	5,850	0	
中 通 ③	曾地(ダム水利内)	5,750	0	
中 通 ④	矢田(ダム水利外)	3,770	0	
中 通 ⑤	吉井(ダム水利外)	3,700	0	
中 通 ⑥	曾地(ダム水利外)	2,600	0	
中 通 ⑦	花田	3,700	0	
中 通 ⑧	飯塚	3,600	0	
新 田 堰	曾地新田・曾地・花田	4,900	0	刈羽上高町は除く
古 町 堰	上条・古町	4,700	0	
古 町 堰 (高田)	新道・上方・下方・横山・藤橋・堀・南下	5,000	0	
高 田 中 部 (ほ場)	新道・藤橋・堀	5,000	580	
西 割 新 道	新道	6,900	0	
黒 滝 ・ 貝 淵	黒滝・貝淵	3,900	0	
宮 之 窪 ・ 山 口	宮之窪・山口	3,900	0	
別 俣 (排水路)	久米・水上・細越	4,600	0	
別 俣 (ほ場)	久米(須山)	2,600	6,500	
野 田	下野田・野田・中組・田屋	3,100	0	
北 野 (ほ場)	北野	5,100	5,220	
坂 田 (ほ場)	坂田	3,100	0	
新 保	新保	2,600	0	
五日市・内方(ほ場)		2,600	0	
長 嶺 (ほ場)		2,600	0	
二 田 (その他)	坂田・二田・黒部・長嶺・和田・五日市・内方・大坪・北野	1,800	0	
鎌 田 (ほ場)	鎌田	5,470	6,600	
別 山 (ほ場)	別山	2,600	8,900	
別 山 (その他)	別山	1,800	0	
灰 爪 堰	上山田	3,900	11,700	ダム用水受益地
灰 爪 堰	伊毛	3,900	0	
灰 爪 堰 左 岸 ①	田沢・藤掛	4,500	0	
灰 爪 堰 左 岸 ②	池浦・二田・礼拝	4,500	0	
西 山 内 郷	上山田	2,600	11,700	ダム用水受益地外
内 郷 (その他)	田沢・藤掛・池浦・礼拝・鎌田・下山田・伊毛・上山田・尾野内・別山	1,800	0	
浜 忠 (ほ場)	浜忠	5,600	0	
大 津	大津	4,100	0	
石 地 (その他)	甲田・大崎	1,800	0	
刈 羽	全集落	7,700	0	

※1 経常費には、(運営事務費・維持管理費・ダム管理費)を合算して表示しています。

※2 事業費には、償還賦課金を徴収する(田)単価を表示しており、地区からの繰入金等は記載していません。

水路・ため池に近づかないで！！

○毎年全国各所の用排水路・ため池などで、子供たちや高齢者の痛ましい水難事故が多数発生しています。

これからの時期は、用水路やため池の水を農作業でたくさん使うので水量が増えて大変危険です。

家庭内でも、地域においても、声をかけあって水難事故にあわないようご協力をお願いします。

○4月20日～5月20日は『水難事故防止強化期間』です。

各地域におかれましても危険箇所がないかなど再確認をお願いします！



用水路にゴミを捨てないで！！

○用水路におけるゴミ撤去作業に多くの労を要しています。特に生活ごみなどが捨てられていることがあり対応に苦慮しています。

生活ゴミをすてないでください

ビン、缶、ペットボトル、くず野菜等を用水路へ捨てないでください。



飛散ゴミの流入防止にご協力をお願いします

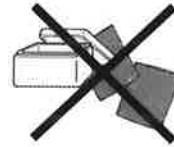

マルチ、発泡スチロール、ビニールシート、肥料袋等は風で飛ばされないようしっかり固定するなどの対応をお願いします。

☆職員職務分担表☆

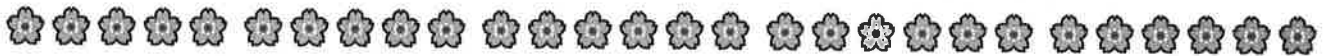
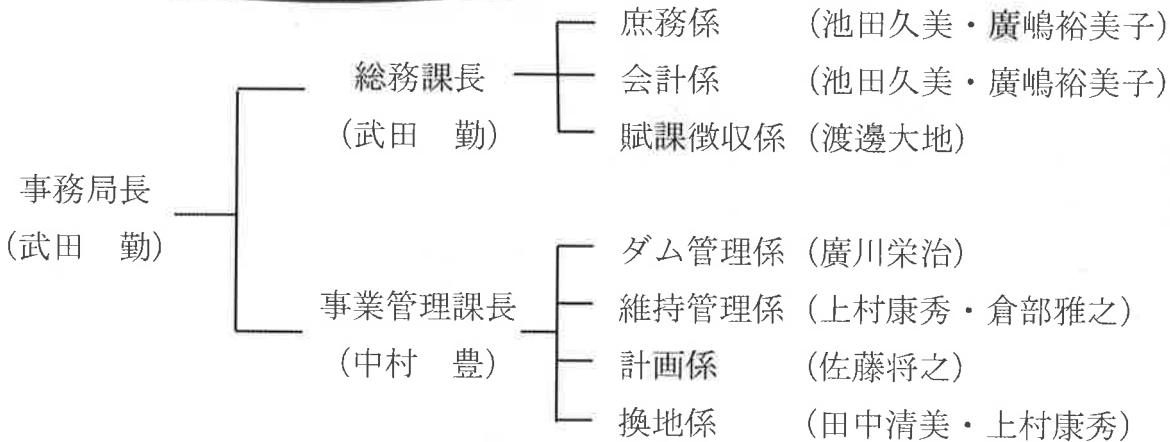

☆退職職員☆

廣嶋裕美子 総務課長代理 (再任用へ) 相澤 拓 技師

一令和2年3月31日をもちまして上記2名が退職いたしました。在職中、皆様から温かいご指導・ご支援をいただき、心より感謝申し上げます。なお、廣嶋は短時間勤務再任用職員として、今後も庶務、会計の補助をして参ります。—☆☆☆☆☆☆



新規職員募集

令和3(2021)年4月1日採用の職員を募集します

職 種	・一般職（庶務、会計、賦課徴収、施設の維持管理、ほか事務全般） ・技術職（土木技師、事業計画、施設の維持管理）
人 数	若干名
資 格	令和3(2021)年3月に大学、短大、高専、専修学校卒業見込みの者 及び卒業後概ね10年までの者（高卒でもやる気のある方歓迎）
受付期間	令和2(2020)年6月15日～7月15日
選考方法	1次試験：筆記（常識、作文） 2次試験：面接 3次試験：最終面接
選考日	8月（詳細は当改良区ホームページに後ほど掲載するとともに 受験者にお知らせします。）
	http://www.kashiwazaki-dokai.jp/
応募方法	自筆による履歴書、卒業(見込)証明書、成績証明書、職務経歴書(該当 者)を直接当区へ持参するか郵送（簡易書留）してください。
給 与	当区職員給与規程による。 *初任給（例）大学卒（新卒者）の場合：182,200円
休 日	土曜日及び日曜日、国民の祝日に関する法律に規定する祝日 年末年始（12月29日から翌年1月3日まで）
休 暇	年次有給休暇、特別休暇等があります。
勤務時間	午前8時30分から午後5時15分まで（うち休憩時間45分）
申 込 先	柏崎土地改良区 総務課 〒945-0034 新潟県柏崎市三和町8番19号

*企業訪問は、随時ご連絡をいただければ日程調整いたします。

*ご不明な点は、総務課長：武田（0257-22-3855）までお問い合わせ下さい。

